

TALLER EXPERIMENTAL DE DANZA TEATRO

No hace falta que hayas bailado, ni si quiera que tengas sentido del ritmo...No hace falta que hayas hecho teatro, solo que te apetezca subirte a un escenario. Si bailas y actúas habitualmente, también vale.

Lo único que necesitas es lanzarte a jugar, confiar y, veremos qué sale...

Mercedes del Castillo, bailarina, actriz con una larga experiencia como docente, te anima a que, durante las mañanas de una semana de verano, pruebes algo diferente. Quizá descubras algo que no sepas de ti...

Profesora: Mercedes del Castillo

Fecha: del 13 al 16 de julio

Para adolescentes de entre doce y dieciocho años. (Mínimo 8 personas, máximo 15)

Horario: de 12 a 14 horas

Lugar: Casa de la Cultura

PREINSCRIPCIÓN

Del 22 al 26 de junio en la conserjería de la Casa de la Cultura, de 10 a 14 h y de 17 a 20 h.

Matrícula: Antes del inicio de cada taller.

Precios: 25€ (titulares de tarjeta ciudadana), 30€ (no titulares de tarjeta ciudadana).

Se ingresarán las tasas de los talleres en cajeros habilitados o entidades bancarias mediante autoliquidación.

Solo se realizará devolución de tasas si el alumno/a la solicita en el SAC del ayuntamiento antes del comienzo del curso.

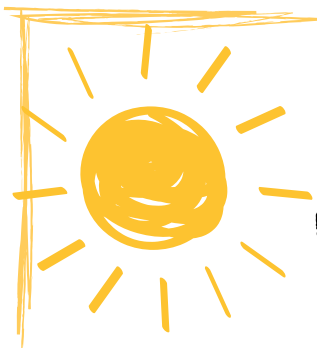

CURSOS DE VERANO

Azuqueca 2026

FABRICA TU PROPIA CANTARERA

Del 29 de junio al 3 de julio

**INICIACIÓN A LA ARMONÍA, GRADOS, ESCALAS Y
RITMOS DE INICIACIÓN**

Del 30 de junio al 8 de julio

AZUMECANO

Del 6 al 9 de julio

ARCHIVO DE VERANO. MATERIA, LUZ Y MEMORIA

Días 6, 7, 9, 13, 14 y 16 de julio

TALLER EXPERIMENTAL DE DANZA TEATRO

Del 13 al 16 de julio



Azuqueca de Henares

FABRICA TU PROPIA CANTARERA

Este curso está dirigido a todas las personas adultas interesadas en conocer y practicar la técnica de fabricación de una cantarera.

El taller cuenta con algunos de los materiales necesarios para comenzar a construir tu cantarera.

Se pretende fomentar la creatividad, potenciando la capacidad creativa del alumno a través de diferentes ejercicios prácticos a la hora de realizar un mueble cantarera, y conocer y aprender a utilizar los diferentes materiales y herramientas adecuadas para la construcción de una cantarera.

Profesora: Ana Belén Alcalde Expectación

Fecha: del 29 de junio al 3 de julio

Número máximo de alumnos: 6/8

Horario: de 9:30 a 13:30 horas

Lugar: Parque de la Quebradilla (entrada por el propio parque al lado de la casita del parque)

INICIACIÓN A LA ARMONÍA. GRADOS, ESCALAS Y RITMOS DE INICIACIÓN

Dirigido al alumnado de guitarra española, iniciación a la armonía, grados, escalas y ritmos de iniciación.

Aprende a acompañar canciones con familias de acordes o cadencias armónicas.

Profesor: Álex del Río

Fecha: del 30 de junio al 8 de julio

Para todas las edades a partir de 7 años (Máximo 7 alumnos/as)

Horario: de 11 a 14 horas

Lugar: Centro de Artes (CAAZ)

'AZUMECANO'

Curso intensivo para aprender a cantar e interpretar las canciones del musical del grupo Mecano.

Al finalizar el curso se hará una representación con público. El objetivo es ver cómo se crea un musical desde cero.

Profesor: Antonio Tomás Olmo

Fecha: del 1 al 4 de julio

Público a partir de 12 años. Alumnado mínimo: 4

Horario: de 11 a 13 horas

Lugar: Casa de la Cultura

ARCHIVO DE VERANO. MATERIA, LUZ Y MEMORIA CIANOTIPIA, GESTO PICTÓRICO Y ENCAÚSTICA

Un taller para transformar recuerdos de verano en un archivo poético hecho de imágenes, telas, objetos y huellas sensibles. A través de la cianotipia, la intervención plástica y la encáustica, la luz revelará aquello que la memoria guarda: sombras, fragmentos, paisajes y gestos cotidianos. Cada participante creará una pieza íntima donde imagen y materia conserven la delicadeza de lo vivido.

Profesoras: Nuria Tornero, Cruz Ciudad y Johana Roldán

Fecha: 6, 7, 9, 13, 14 y 16 de julio

Para público adulto (Máximo 15 personas)

Horario: de 10:30 a 13:30 horas

Lugar: Centro de Artes (CAAZ)